

CORSO RESIDENZIALE DI ECOGRAFIA NEFROLOGICA Primo livello

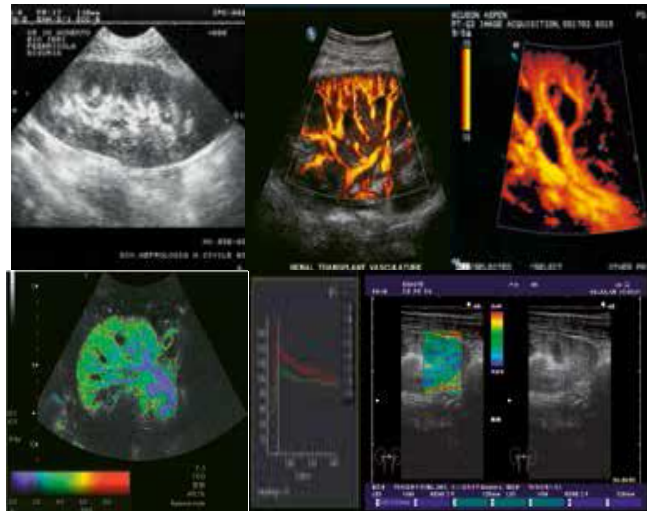

BRESCIA, 16-20 MARZO 2015
(numero chiuso massimo 20 iscritti)

Responsabile Scientifico:
Gherardo Bucciatti

PROGRAMMA SCIENTIFICO

LUNEDI 16 MARZO 2015

- 8.45 – 9.00 Saluto ai partecipanti da parte delle autorità
Presentazione della Scuola e introduzione al Corso
Presidente Ordine dei Medici – Brescia – Direttore Scientifico
- 9.00 – 9.40 La storia naturale della Malattia Renale Cronica
Gherardo Bucciatti (Milano)
- 9.40 – 10.35 Ecoanatomia e metodiche di esplorazione nel rene normale
Fabio Milanesi (Voghera)
- 10.35 – 11.00 Lo studio del surrene e della vescica: quadri normali e patologici
Fabio Milanesi (Voghera)
- 11.00 – 11.15 Coffee Break
- 11.15 – 11.50 L'esame BMode nelle nefropatie – semeiologia ecografica utile all'inquadramento clinico
Antonio Granata (Catania)
- 11.50 – 12.20 Il rene nella patologia infettiva
Raffaella Lissandrin (Pavia)
- 12.20 – 13.40 Principi fisici degli ultrasuoni
Dall'anatomia alla formazione dell'immagine il "come" e il "perché"
Fabrizio Calliada (Pavia)
- 13.40-14.40 Pausa
- 14.40 – 18.30 PROVE PRATICHE SUL PAZIENTE E VERIFICA METODOLOGICA
Fabio Milanesi (Voghera) – Giacomina Tomasini (Brescia)
Giuseppe Lombardi (Brescia) - Pietro Tarantola (Milano)

MARTEDI 17 MARZO

- 9.00 – 10.10 La patologia cistica renale: quadri morfologici e aspetti clinici
Elena Alberghini (Cinisello Balsamo - MI)
- 10.10 – 10.45 L'approccio clinico alle cisti renali: cosa fare? Quando, come e perché?
Tiziano Zambolin (Brescia)
- 10.45 – 11.00 Coffee Break
- 11.00 – 12.00 Rene e apparato urinario nel bambino: la cistsonografia con MDC
Maurizio Bosio (Milano)
- 12.00 – 12.15 Discussione
- 12.15-13.15 Pausa
- 13.15 – 14.15 L'esplorazione US dell'addome: quello che il nefrologo quale "specialista" internista, non può non sapere.
Cenni di ecografia intestinale (studio dell'appendice e della patologia erniaria)
Giuseppe Balconi (Milano)
- 14.15 – 14.30 Discussione
- 14.30 – 18.30 PROVE PRATICHE SUL PAZIENTE E VERIFICA METODOLOGICA
Elena Alberghini (Cinisello Balsamo - MI) Giuseppe Balconi (Milano)
Giacomina Tomasini (Brescia) - Pietro Tarantola (Milano)

MERCOLEDI 18 MARZO

- 8.45 – 10.15 Idronefrosi e litiasi: imaging e quadri clinici
Tiziano Lusenti (Reggio Emilia)
- 10.15 – 11.00 Traumatismi renali: l'immagine di base
Pierluigi Botti (Mantova)
- 11.00 – 11.15 Coffee Break
- 11.15 – 12.15 Traumatismi renali: dall'immagine di base ai mezzi di contrasto
Libero Barozzi (Bologna)
- 12.15 – 13.15 Rene e apparato urinario nell'anziano
Marcello Romano (Catania)
- 13.15-14.15 Pausa
- 14.15 – 18.30 Prove pratiche sul paziente e verifica metodologica
Giacomina Tomasini (Brescia) - Giuseppe Lombardi (Brescia)
Pietro Tarantola (Milano)

GIOVEDI 19 MARZO

- 8.45 – 9.30 Il problema della refertazione e gli aspetti medico legali inerenti l'esercizio dell'ecografia clinica
Alessandro D'Amelio (Lecce)
- 9.30 – 11.00 La patologia neoplastica renale
Gianni Melfa (Como)
- 11.00 – 11.15 Coffee Break
- 11.15 – 12.30 La patologia neoplastica vescicale
Gianni Melfa (Como)
- 12.30 – 13.30 Pausa
- 13.30 – 14.00 Una nuova frontiera per l'esplorazione US: valutazione sovraccarico di volume a livello Pleuro-polmonare
Giampietro Marchetti (Brescia)
- 14.00 – 18.30 PROVE PRATICHE SUL PAZIENTE E VERIFICA METODOLOGICA
Gianni Melfa (Como) - Alessandro D'Amelio (Lecce)

VENERDI 20 MARZO 2015

- 9.00 – 9.30 La semeiotica ecografica nel paziente iperidratato
Michelangelo Erolì (Gubbio)
- 9.30 – 10.00 Imaging e clinica della biopsia renale ecoguidata su rene nativo
Federica Ravera (Milano)
- 10.00 – 10.30 Imaging e clinica della biopsia renale ecoguidata su rene trapiantato
Valeriana Colombo (Milano) – Alberto Menegotto (Milano)
- 10.30 – 10.45 Discussione
- 10.45 – 11.00 Coffee Break
- 11.00 – 11.30 Il ruolo dell'ecocardiografia nel paziente con sovraccarico di volume nell'insufficienza renale
Ferdinando Massari (Milano)
- 11.30 – 12.45 La termoablazione nei piccoli tumori renali
Franca Meloni (Como)
- 12.45-13.00 **Conclusioni e Chiusura del Corso**

INFORMAZIONI GENERALI

Sede:

Centro Saveriano S. Cristo
Via Piamarta 9
Brescia
(adiacente alla Chiesa di S. Giulia – Museo della Città)

Provider n. 467

ECON SRL

Via Pergolesi 1
20125 Milano
Tel. 0229005745
Fax: 0229005790
mail: econ@econcongressi.it
www.econcongress.it

ECM

Destinatari

Il Corso è stato Accreditato per la Professione di *Medico Chirurgo*

- *Discipline:* ▪ Nefrologia ▪ Cardiologia, ▪ Radioterapia ▪ Chirurgia Generale, ▪ Urologia, ▪ Radiodiagnostica

- **Crediti Assegnati: 48,8**

- **Obiettivo Formativi Tecnico Professionali**

Contenuti tecnico – professionali (conoscenze – competenze) specifici di ciascuna professione, di ciascuna specializzazione di ciascuna attività ultraspecialistica.

Per avere diritto ai crediti è necessario frequentare il 100% del percorso formativo e superare il test di apprendimento.

Segreteria Organizzativa

Associazione Manuela Ravelli

Via Cefalonia 55 – Brescia
www.beiweb.net/ultrasonography

Riferimento:

Maria Rosa Bonelli

Tel. e Fax 030294721 – Cell. 3441439517